

# Andreani Maria Beatrice

Educatrice  
di asilo nido

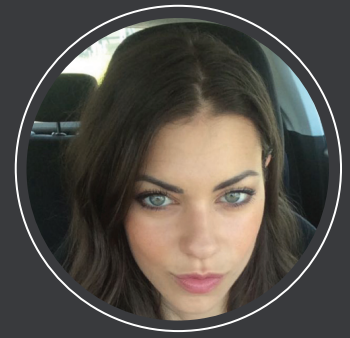

## Esperienza lavorativa

Da settembre 2018 - Attualmente

<i>Nome e indirizzo del datore di lavoro</i>	<b>"L'Incontro" di Norcia (PG)</b>
<i>Tipo di azienda</i>	<b>Cooperativa Sociale</b>
<i>Tipo di impiego</i>	<b>Educatrice di Asilo Nido</b>
<i>Principali mansioni e responsabilità</i>	<b>Sostegno scolastico e domiciliare a ragazzi affetti da sindrome di Down</b>

Da maggio 2018 - Attualmente

<i>Nome e indirizzo del datore di lavoro</i>	<b>"L'Incontro" di Norcia (PG)</b>
<i>Tipo di azienda</i>	<b>Cooperativa Sociale</b>
<i>Tipo di impiego</i>	<b>Educatrice di Asilo Nido</b>
<i>Principali mansioni e responsabilità</i>	<b>Sostegno scolastico e domiciliare a bambini affetti da autismo</b>

Da novembre 2017 - Attualmente

<i>Nome e indirizzo del datore di lavoro</i>	<b>"L'Incontro" di Norcia (PG)</b>
<i>Tipo di azienda</i>	<b>Cooperativa Sociale</b>
<i>Tipo di impiego</i>	<b>Educatrice di Asilo Nido</b>
<i>Principali mansioni e responsabilità</i>	<b>Affidamento negli incontri protetti dei bambini di famiglie problematiche</b>

via Chiesa Nuova, 65 | 06039  
**Trevi (PG) | Italia**

**: +39 320 474 36 69**  
mariabeatriceandreani@gmail.com

Nazionalità: **Italiana**  
Data di nascita: **13 giugno 1995**

Patente: **B**

---

Da gennaio 2017 - Attualmente

*Nome e indirizzo  
del datore di lavoro*

**Asilo "La Foresta dei Sogni"  
di Trevi de "L'Incontro"  
Cooperativa Sociale**

*Tipo di azienda*

**Educatrice di Asilo Nido**

*Tipo di impiego*

*Principali mansioni  
e responsabilità*

**Sostegno scolastico e do-  
miciliare a bambini affetti  
da autismo**

---

Dal 2010 - Attualmente

*Tipo di impiego*

**Baby Sitter**

---

## Istruzione e formazione

2017

*Nome e tipo di istituto  
di istruzione o formazi-  
one*

**Università degli Studi  
di Perugia**

*Qualifica conseguita*

**Laurea in Scienze  
della Educazione**

---

2014

*Nome e tipo di istituto  
di istruzione o formazi-  
one*

**Liceo Classico "F. Frezzi",  
Foligno (PG)**

*Qualifica conseguita*

**Diploma Maturità Classica**

---

## Certificati e corsi

2018

Attestato di partecipazione al corso "**Autismo e Scuola:  
modelli e percorsi di integrazione**", organizzato dall'Asso-  
ciazione Nazionale Genitori Soggetti Autistici.

---

2015

Attestato di partecipazione al corso per **operatori del  
servizio di emergenza sanitaria**, organizzato dal corpo  
italiano di soccorso del Sovrano Ordine di Malta.

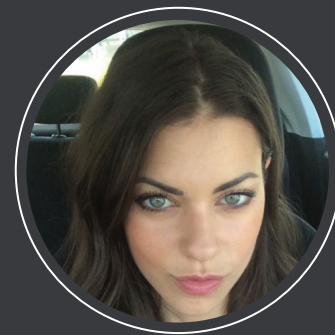

---

via Chiesa Nuova, 65 | 06039  
**Trevi (PG) | Italia**

---

**: +39 320 474 36 69**  
mariabeatriceandreani@gmail.com

---

Nazionalità: **Italiana**  
Data di nascita: **13 giugno 1995**

---

Patente: **B**

---

2015

Attestato di partecipazione al corso teorico e pratico di **"Manovre di Disostruzione delle vie aeree in età pediatriche"**

## Capacità e competenze personali

*Madrelingua*

**Italiano**

### **Altre Lingue**

#### **Inglese**

*Capacità di lettura*

**livello: avanzato.**

*Capacità di scrittura*

**livello: avanzato.**

*Capacità di espressione orale*

**livello: avanzato.**

#### **Francese**

*Capacità di lettura*

**livello: avanzato.**

*Capacità di scrittura*

**livello: avanzato.**

*Capacità di espressione orale*

**livello: avanzato.**

## Capacità e competenze professionali

Compiti educativi di cura e sostegno ai bambini da 0 a 3 anni, mediante una costante presenza e una continua interazione verbale e ludica. Supporto nell'attività di assistenza e sorveglianza. Capacità di attenta osservazione e individuazione dei bisogni altrui. Capacità di sostegno e affiancamento morale e psicologico alle famiglie con bambini problematici.

## Capacità e competenze relazionali

Capacità di collaborazione e condivisione del lavoro di equipe (educatori, assistenti sociali, psicologi, docenti)

## Capacità e competenze organizzative

Capacità di creare, affrontare e percorrere insieme alle famiglie un progetto educativo ad personam in base alle varie esigenze.  
Buona gestione degli impreisti.  
Programmazione e verifica dei progetti educativi.

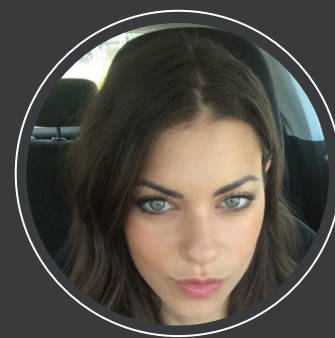

via Chiesa Nuova, 65 | 06039  
**Trevi (PG) | Italia**

**: +39 320 474 36 69**  
mariabeatriceandreani@gmail.com

Nazionalità: **Italiana**  
Data di nascita: **13 giugno 1995**

Patente: **B**

## Capacità e competenze tecniche

---

Elaborazione delle informazioni, Comunicazione, Creazione di contenuti, Sicurezza, Risoluzione dei problemi: livello base.

Conoscenza del pacchetto **Office**, in modo particolare **Word** ed **Excel**

Buona capacità di **navigare in internet**

## Capacità e competenze artistiche

---

**Disegno Creativo, Tempera, Acquerello, pittura alla farina e sale, pittura alla colla vinilica**

## Altre capacità e competenze

---

**Volontariato (disabili, anziani, bambini )**

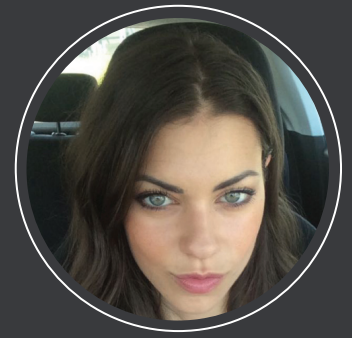

---

via Chiesa Nuova, 65 | 06039  
**Trevi (PG) | Italia**

---

**: +39 320 474 36 69**  
mariabeatriceandreani@gmail.com

---

Nazionalità: **Italiana**  
Data di nascita: **13 giugno 1995**

---

Patente: **B**

---