

**FORMATO EUROPEO
PER IL CURRICULUM
VITAE**

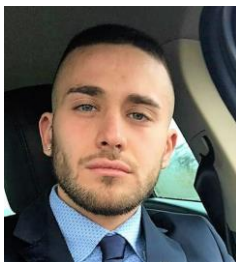

INFORMAZIONI PERSONALI

Nome ANGELINI LUCA
Indirizzo LARGO DELLE CAMELIE, 10 – 63100 ASCOLI PICENO (AP)
Telefono 320.5596301
Fax
E-mail lucangelini1995@virgilio.it

Nazionalità ITALIANA
Data di nascita 01/03/1995

ESPERIENZA LAVORATIVA

- Date (da – a) Assunto in data 02.11.2016 con contratto part-time di apprendistato professionalizzante presso Therma Srl Società Unipersonale (Via dei Giaggioli, 8 – Località Brecciarolo, Ascoli Piceno) - Settore edile artigiano.
Addetto alla gestione amministrativa, contabile, finanziaria: registrazione movimenti di prima nota attraverso apposito software, emissione e registrazione documenti contabili, liquidazione mensile Iva, operazioni bancarie e fiscali, stesura e redazione del bilancio di esercizio, gestione del magazzino, gestione presenze dipendenti, redazione libri contabili.
- Nome e indirizzo del datore di lavoro Assunto con contratto di supplenza a tempo determinato in qualità di collaboratore scolastico per il periodo di Novembre 2018 e Gennaio 2019 presso l'Istituto Comprensivo Spinetoli - Pagliare
- Tipo di azienda o settore
- Tipo di impiego
- Principali mansioni e responsabilità

ISTRUZIONE E FORMAZIONE

- Date (da – a) Laurea in Economia Aziendale presso la facoltà di economia "Giorgio Fuà" - Università Politecnica delle Marche conseguita nell'anno accademico 2016/2017 con votazione pari a 99/110;

Diploma di "Ragioniere e Perito Commerciale" conseguito presso l'Istituto Tecnico Statale Commerciale e per Geometri "Umberto I", sede di Ascoli Piceno, anno scolastico 2013/2014, con votazione pari a 100/centesimi;

Attestato di tirocinio formativo di inserimento al lavoro presso Therma S.r.l. Società Unipersonale dal 15.07.2016 al 31.10.2016: ambito amministrativo, rapporto clienti fornitori, elaborazione documenti contabili attraverso programma gestionale, archiviazione documenti;

Attestato di conseguimento nel mese di Marzo 2014 del "Preliminary English Test (PET) Council of Europe Level B1" presso il centro "Cambridge English" di Ascoli Piceno;

Attestato di partecipazione attività integrativa "C.E.A. (Centro Economico-Aziendale)": compilazioni Mod.730/2013 - Redditi 2012; P.O.F Anno scolastico 2012/2013

Attestato di partecipazione Corso di Informatica: il foglio di calcolo (Microsoft Excel) per la

gestione informatizzata di alcuni processi aziendali; il sistema informativo di contabilità integrata Media-db P.O.F. Anno scolastico 2011/2012

- Nome e tipo di istituto di istruzione o formazione
 - Principali materie / abilità professionali oggetto dello studio
 - Qualifica conseguita
 - Livello nella classificazione nazionale (se pertinente)

CAPACITÀ E COMPETENZE

PERSONALI

Acquisite nel corso della vita e della carriera ma non necessariamente riconosciute da certificati e diplomi ufficiali.

MADRELINGUA

ITALIANA

ALTRE LINGUE

- Capacità di lettura
- Capacità di scrittura
- Capacità di espressione orale

INGLESE (LIVELLO EUROPEO B1 - CAPACITÀ DI LETTURA, SCRITTURA, ESPRESSIONE ORALE BUONA)
FRANCESE (LIVELLO EUROPEO A2 - CAPACITÀ DI LETTURA, SCRITTURA, ESPRESSIONE ORALE SCOLASTICA/ELEMENTARE)

CAPACITÀ E COMPETENZE

RELAZIONALI

Vivere e lavorare con altre persone, in ambiente multiculturale, occupando posti in cui la comunicazione è importante e in situazioni in cui è essenziale lavorare in squadra (ad es. cultura e sport), ecc.

CAPACITÀ E COMPETENZE

ORGANIZZATIVE

Ad es. coordinamento e amministrazione di persone, progetti, bilanci; sul posto di lavoro, in attività di volontariato (ad es. cultura e sport), a casa, ecc.

CAPACITÀ E COMPETENZE

TECNICHE

Con computer, attrezzature specifiche, macchinari, ecc.

Buona conoscenza di strumenti e programmi informatici: Microsoft Office (Word, Excel, Power Point, Outlook), MagoNet software gestionale;
Ottima capacità di utilizzo della rete Internet.

CAPACITÀ E COMPETENZE

ARTISTICHE

Musica, scrittura, disegno ecc.

ALTRE CAPACITÀ E COMPETENZE

Competenze non precedentemente indicate.

PATENTE O PATENTI

Patente categoria B, automunito

ULTERIORI INFORMAZIONI

