

**FORMATO EUROPEO  
PER IL CURRICULUM  
VITAE**

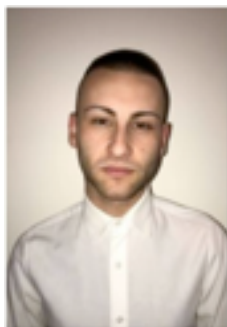

**INFORMAZIONI PERSONALI**

Nome **FRACASSA GIORDANO**  
Indirizzo **Via Bastianelli n.1,Civitavecchia, Cap 00053, RM**  
Telefono **3341386800**  
Fax  
E-mail **giordano96fracassa@gmail.com**  
Nazionalità Italiana  
Data di nascita 23/03/1996

**ESPERIENZA LAVORATIVA**

Giugno 2017 – Febbraio 2018 **C.S.L. srl**, Civitavecchia - ROMA  
**MAGAZZINIERE**  
Controllo entrata e uscita delle merci dal magazzino  
Movimentazione delle merci in uscita  
Carico e scarico merce dai mezzi di trasporto  
Verifica della corretta esistenza delle merci in magazzino durante l'inventario

Gennaio 2015 -Giugno 2017 **Ediltermica srl**, Civitavecchia – ROMA  
**IDRAULICO E ELETTRICISTA**  
Creazione impianti elettrici e idraulici  
Manutenzione ordinaria e straordinaria degli impianti

Gennaio 2014 – Dicembre 2014 **Edilizia F.V.**, Civitavecchia - ROMA  
**AIUTOMURATORE**  
Preparazione materiali lavorativi  
Rasatura stucco e pittura delle pareti  
Realizzazioni in cartongesso

**Giugno 2018- Agosto 2018**

**ISTRUZIONE E FORMAZIONE**

Settembre 2015 –Settembre 2017 **Scaffalista,allestimento negozio,addetto all'inventario,cassa**  
Attestato di OPERATORE ELETTRICO  
Istituto d'istruzione secondaria superiore " L. Calamatta "

**Attestato muletto**

**Attestato corso salute e sicurezza sul lavoro**

|  |  |
|--|--|
| MADRELINGUA                            | ITALIANA   |
| <i>ALTRE LINGUA</i>                    | INGLESE  |
| · Capacità di lettura                  | BUONO  |
| · Capacità di scrittura                | BUONO  |
| · Capacità di espressione orale        | BUONO  |
| CAPACITÀ E COMPETENZE<br>RELAZIONALI   | Predisposizione al lavoro in team; doti di leadership acquisite durante le mie esperienze lavorative.  |
| CAPACITÀ E COMPETENZE<br>ORGANIZZATIVE | spiccata autonomia e gestione del proprio lavoro e di quello del team.<br>ottime doti relazionali. capacità di gestione del proprio lavoro ,organizzazione e sviluppo delle competenze assegnate. massimo impegno e rapidità nell'apprendimento.   |
| CAPACITÀ E COMPETENZE<br>TECNICHE      | definire e pianificare fasi / successione delle operazioni da compiere sulla base delle istruzioni ricevute e del progetto dell'impianto elettrico;<br>approntare strumenti e attrezzature necessarie alle diverse fasi di attività sulla base del progetto, della tipologia di materiali da impiegare, del risultato atteso;<br>monitorare il funzionamento di strumenti e attrezzature, curando le attività di manutenzione ordinaria;<br>predisporre e curare gli spazi di lavoro al fine di assicurare il rispetto delle norme igieniche al fine di contrastare affaticamento e malattie professionali;<br>effettuare la posa delle canalizzazioni seguendo le specifiche progettuali<br>predisporre e cablare l'impianto elettrico nei suoi diversi componenti ,nel rispetto delle norme di sicurezza e sulla base delle specifiche progettuali e delle schede tecniche<br>effettuare le verifiche di funzionamento dell'impianto elettrico in coerenza con le specifiche progettuali;<br>effettuare la manutenzione ordinaria e straordinaria di impianti elettrici individuando eventuali anomalie e problemi di funzionamento e conseguenti interventi di ripristino |
| PATENTE O PATENTI                      |  |
| ULTERIORI INFORMAZIONI                 | Patente B -automunito  |

**Autorizzo il trattamento dei miei dati personali**

